

Ingeniería en Administración / IADM-2010-213

Especialidad: Desarrollo de Negocios Turísticos / IADE-DNT-2023-01

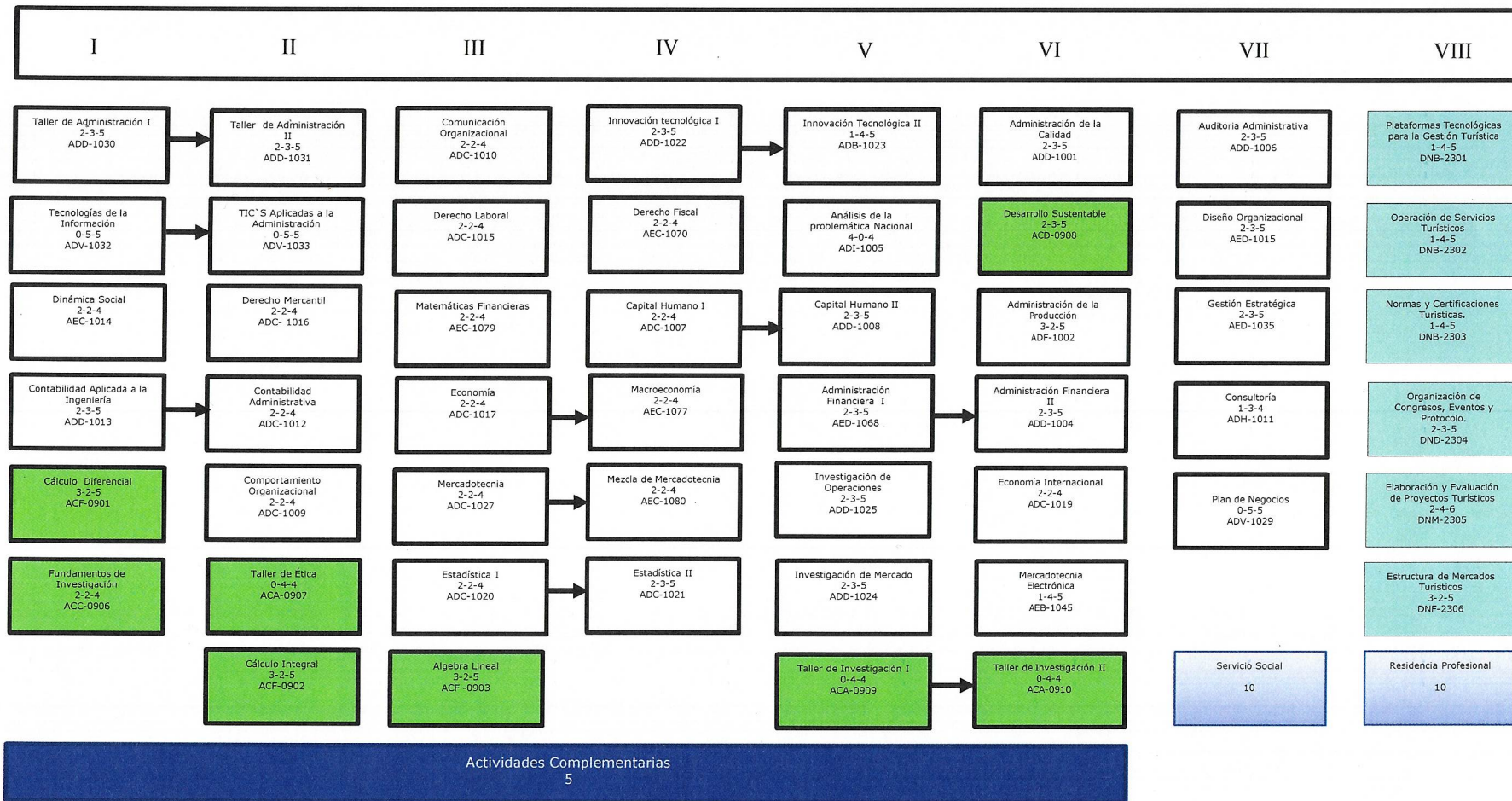

Créditos 28 31 29 26 33 33 24 31



Estructura Genérica	204
Especialidad	31
Residencia Profesional	10
Servicio Social	10
Actividades Complementarias	5
Total de Créditos	260

[Handwritten signatures]

[Handwritten signature]

[Handwritten signature]

[Handwritten signature]

[Handwritten signature]